

## INSTRUCCIONES PARA INSTALACION DEL PRDE JAVA FIX

- Para descargar el archivo **PRDE JAVA FIX.EXE**.
  - a. Presione dos veces (clicks) con el botón izquierdo del “mouse” sobre el enlace: <http://de.gobierno.pr/downloads/prdejafix.exe>
  - b. Para ejecutar el programa de instalación oprimir el botón **“Run”**

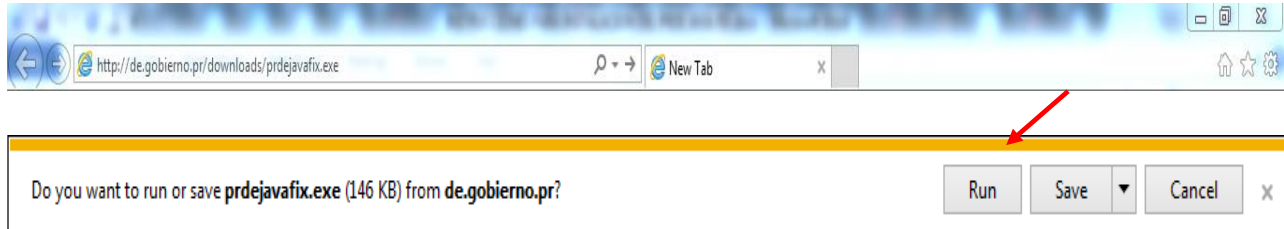

- En caso de que le muestre el siguiente mensaje, favor oprimir el botón de **“Actions”**

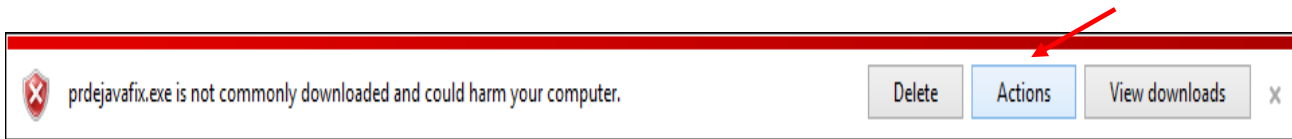

- En la siguiente ventana oprimir el botón de **“More options”**

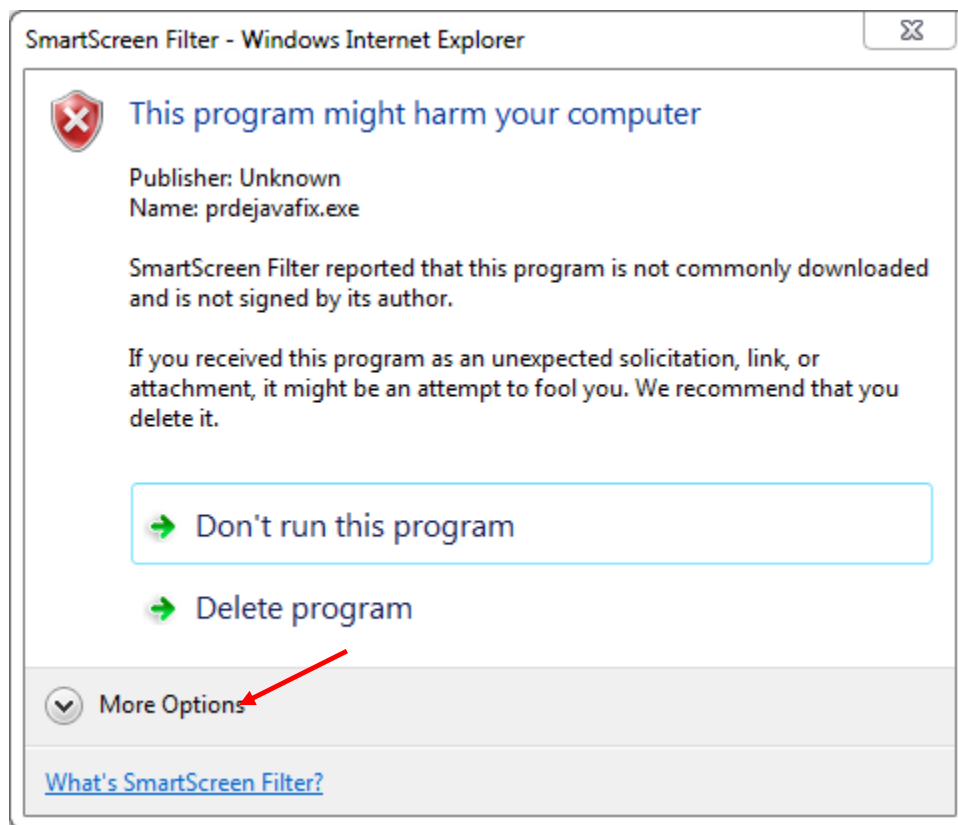

- Luego oprimir el botón de **“Run anyway”**

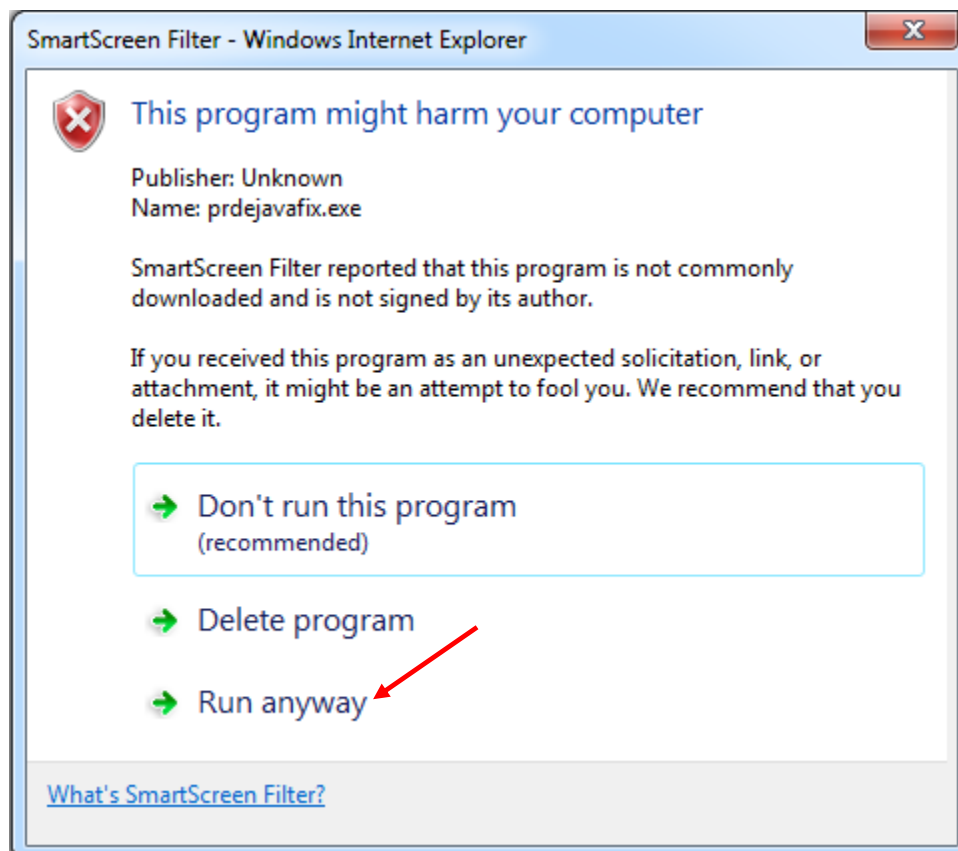

- Abrirá la siguiente ventana en la cual oprimirá el botón de **“Next”**

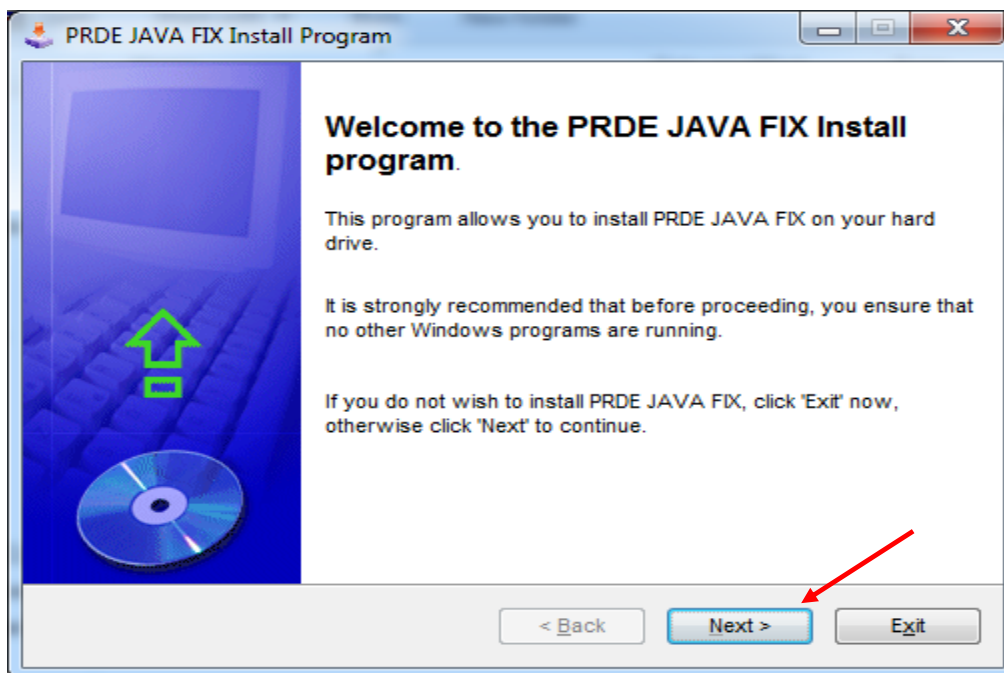

- Abrirá la siguiente ventana en la cual oprimirá el botón de **“Next”**

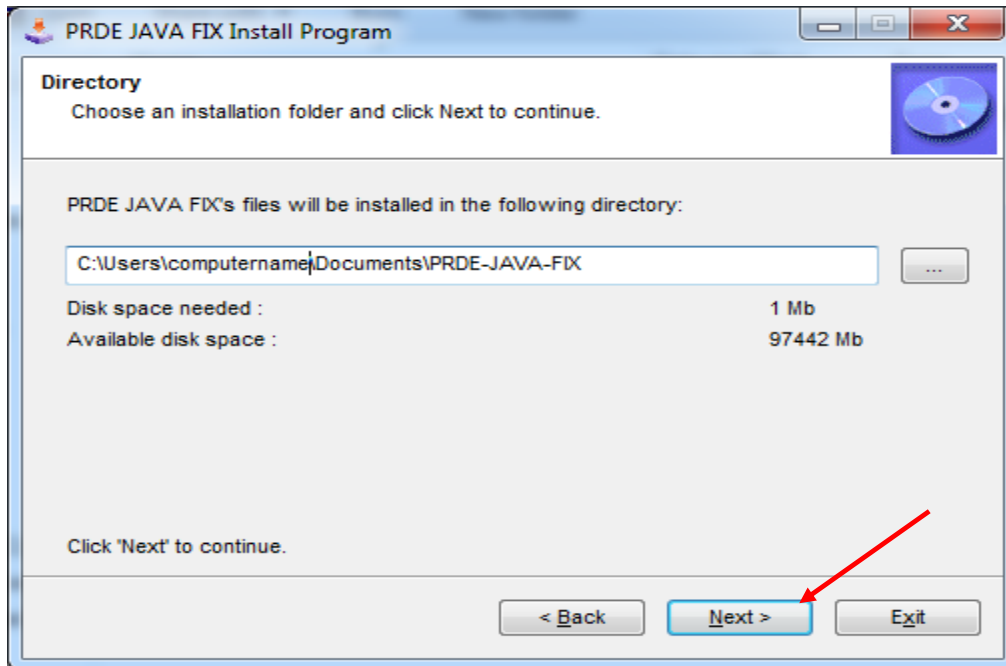

- Abrirá la siguiente ventana en la cual oprimirá el botón de **“Yes”**

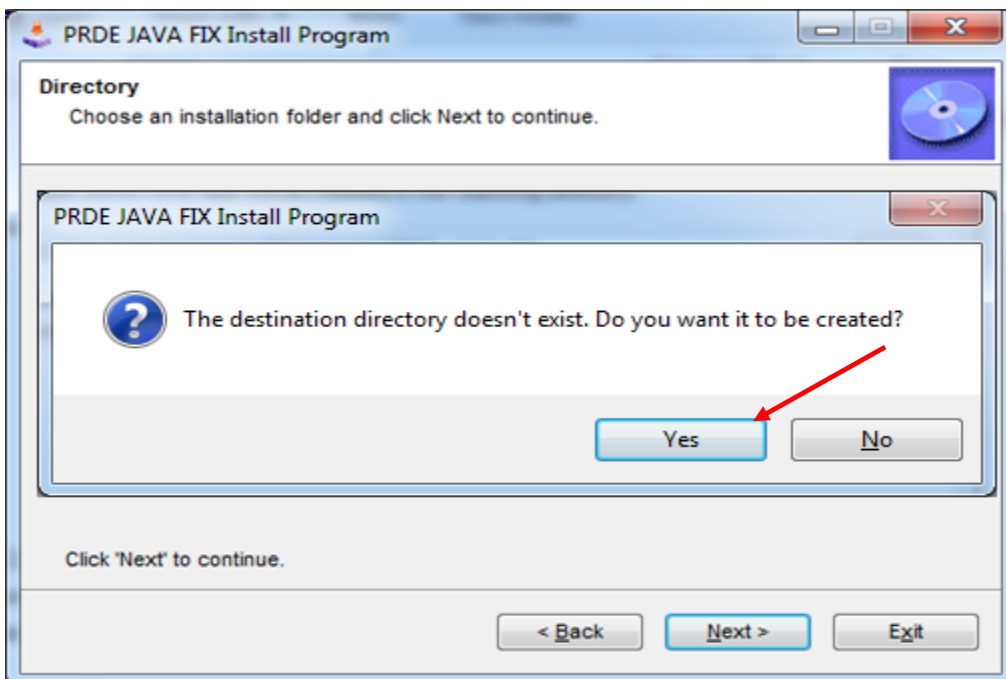

- Abrirá la siguiente ventana en la cual oprimirá el botón de **“Start”**

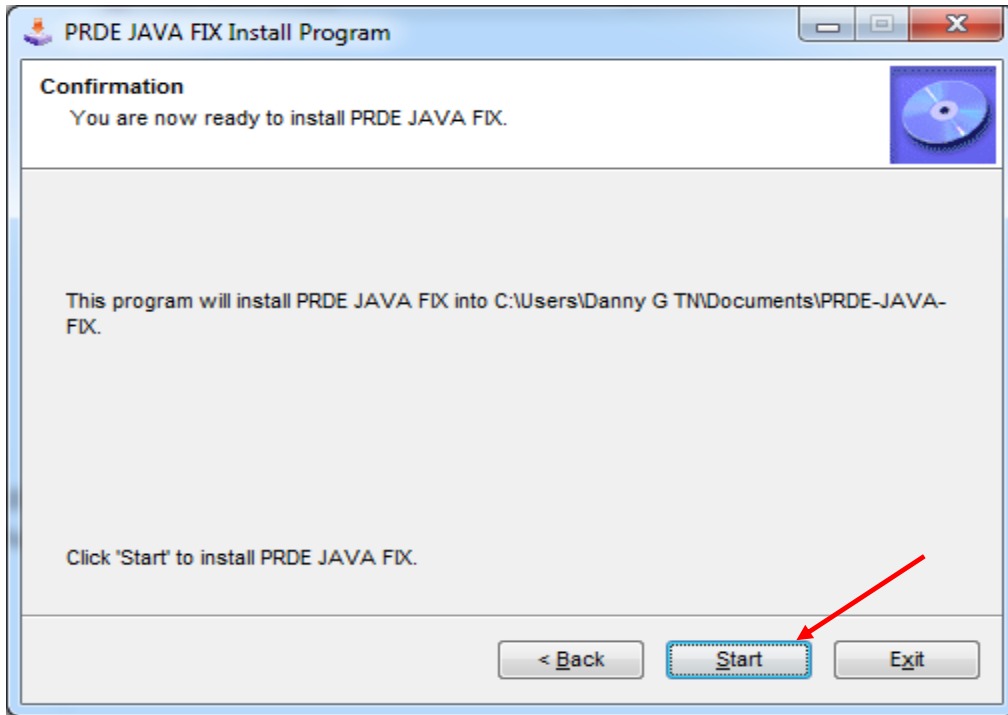

- Abrirá la siguiente ventana indicando que el programa ha sido instalado exitosamente. Oprimir el botón de **“Exit”**

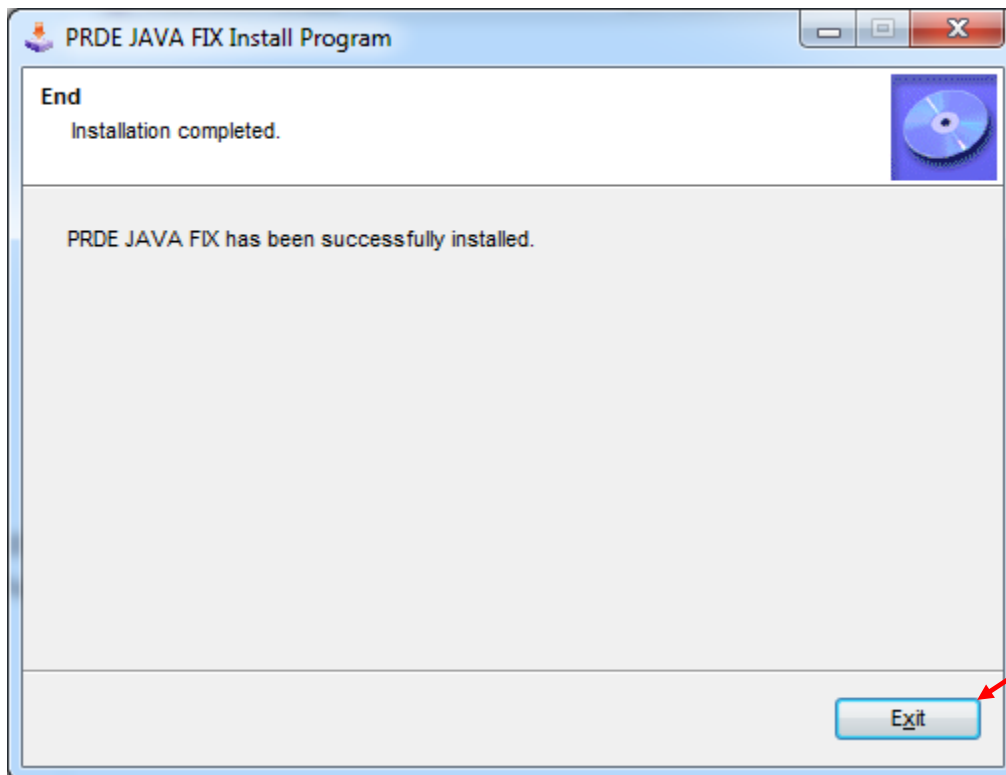

- En la pantalla (“**Desktop**”) aparecerán dos iconos de Internet Explorer. Uno con el nombre de **SIFDE** y el otro con el nombre de **SistemaTal** los cuales utilizarán para entrar a dichas aplicaciones.

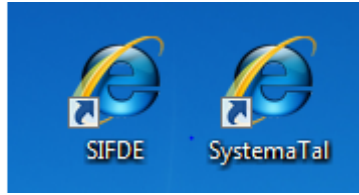

Con esta instalación se debe resolver el problema del acceso al Sistema TAL. Si continúa teniendo problemas debe comunicarse al 787-773-3076.